SEPTIEMBRE 2023

CLUB DE EXPLORADORES

Quinta aventura - Mantenimiento de senderos y Ciclomontañismo

El Club de Exploradores se dirige a los senderos del Bosque Nacional Pisgah

Con merienda, agua, un cambio de ropa y una actitud aventurera, el Club de Exploradores se dirigió hacia el área de senderos de Cove Creek y Davidson River para encontrarse con Jared de Pisgah SORBA Area y Nick, quien transportó las bicicletas que nuestros queridos amigos de The Hub proporcionaron para un día lleno de servicio y aventuras.

¡Los Exploradores se dividieron en dos grupos y partieron!

El Grupo A brindando un poco de cariño al sendero Davidson River al podar la vegetación exuberante que pincha y araña a los ciclistas cuando pasan por allí.

Tabla de Contenido

Quinta Aventura

No Dejar Rastro
PRINCIPIO 7

Lecciones Aprendidas

Mapa y Agradecimientos

Un día lleno de servicio y diversión sobre ruedas

En el área de Cove Creek, Jared nos esperaba con un remolque lleno de herramientas y equipo de protección, y mientras Jose, Nick y Cata fueron a organizar el transporte para el paseo en bicicleta, Jared habló con los Exploradores sobre la misión de SORBA, la importancia del mantenimiento de senderos y brindó una descripción general del trabajo que iban a realizar ese día.

Cuando todo estuvo listo y todos estaban preparados con sus respectivos grupos, Jared llevó al equipo de mantenimiento de senderos, equipado con cascos, guantes y herramientas, por el sendero Davidson River para realizar podas necesarias.

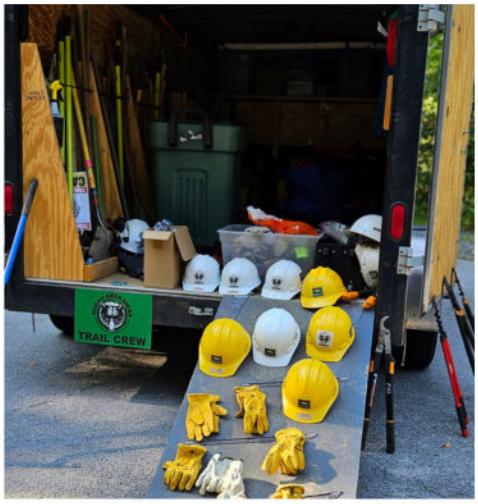

Mientras tanto, los ciclistas se dirigieron al área del campamento Cove Creek para familiarizarse con las bicicletas. Practicamos el cambio de velocidades, el frenado, el uso del poste de asiento ajustable y mantener el control antes de que todos nos sintiéramos seguros para recorrer el sendero Davidson River, donde íbamos a navegar por senderos angostos, el equipo de mantenimiento y otros usuarios.

El tiempo que se pasa en el bosque a través de actividades como el ciclismo de montaña puede fomentar un mayor aprecio por los esfuerzos de conservación. Cuando presencias la belleza y fragilidad de estos ecosistemas de cerca, es más probable que abogues por su protección y preservación.

Fue un día lleno de divertidas lecciones y trabajo en colaboración. Siempre hay una gran alegría cuando se involucran las bicicletas.

Al final del día, nos detuvimos en el río para refrescarnos. Los Exploradores no perdieron tiempo y se lanzaron directamente a explorar el río.

#7 Sé considerado con los demás

Lo básico:

- Respeta a los demás y protege la calidad de su experiencia.
- Sé cortés. Cede el paso a otros usuarios en el sendero.
- Saluda a los jinetes y pregunta en qué lado del sendero moverte al encontrarte con animales de carga.
- Toma descansos y acampa lejos de los senderos y de otros.
- Deja que los sonidos de la naturaleza prevalezcan. Evita voces fuertes y ruidos.

EL GRUPO B, EN BICICLETAS, SE DETUVO POR COMPLETO AL ACERCARSE AL EQUIPO DE TRABAJO EN EL SENDERO. UNA VEZ QUE LOS TRABAJADORES SE APARTARON DE MANERA SEGURA, LOS CICLISTAS CONTINUARON.

Etiqueta de Senderos

Respeta el Suelo

- Mantente fuera de los senderos embarrados
- Mantén la tierra en el lecho del sendero
- No deslizes

Respeta el Sistema de Senderos

- No cortes las curvas o tomes atajos
- No construyas senderos no autorizados
- No dejes rastro

Respeta a los Otros Usuarios

- Los ciclistas ceden el paso a los excursionistas, corredores y jinetes
- Los excursionistas y corredores ceden el paso a los jinetes
- Los usuarios que bajan ceden el paso a los que suben

Reduce la velocidad y habla

Sé una buena persona

Lecciones Aprendidas

Momentos de Reflexión
por José Hernández (colíder)

"Estoy triste con las nubes. Sonrío por encima de las montañas. Estoy enojado con la humedad. Y aprecio la fresca tierra debajo. Y, por encima de todo, siento paz cuando estoy afuera, no porque todo sea 'perfecto', sino más bien debido a todo lo imperfecto. Es una aceptación reconfortante existir en un mundo tan caótico, tan volátil, tan gentilmente indiferente.
Es una paz de amor terrenal."

DIARIO DE AVENTURA

"Pensé que esto del ciclismo de montaña iba a ser mucho más difícil. Parece aterrador, pero no, ¡me encanta! Realmente quiero hacerlo de nuevo" - O.

"Aprendí que soy muy buena cayendo. Creo que puedo hacer ciclismo de montaña bien gracias a los consejos de Cata." - C.

"Mi corazón fluye como el río, ya que la primera vez haciendo ciclismo de montaña fue divertido. Quiero hacerlo de nuevo" - D.

"Lo que aprendí sobre mí misma fue que cuando estaba haciendo ciclismo de montaña, me asusté mucho. Fue rápido y me lastimé con un pedal. ¡Estoy orgullosa de mí mismo, honestamente!" - M.

"Me gustó el ciclismo de montaña; fue fácil para mí. Me gusta estar aquí para no tener que ir a trabajar. Estoy algo interesado en un campamento de ciclismo de montaña. Van a hacer cosas como seguir al instructor y aprender a hacer cosas."

A dónde fuimos...

Estacionamos en Davidson River Road, pasando la entrada al campamento grupal donde generalmente se encuentra estacionamiento adicional. Jared nos estaba esperando con el remolque en el área de estacionamiento justo al otro lado del campamento y donde se puede acceder la cascada "Whale's Back". Los ciclistas se familiarizaron con las bicicletas en el camino de grava que conduce al campamento grupal, pasando la puerta. Una vez listos, descendimos por el sendero Davidson River, que corre paralelo al camino hasta llegar al Fish Hatchery. El equipo de trabajo en el sendero también estaba trabajando allí. Esta área es adecuada para principiantes y puedes organizar un transporte con varios vehículos si no quieres volver a subir.

Pisgah Area SORBA está dedicada a preservar las oportunidades de ciclismo de montaña al mantener y mejorar los sistemas de senderos en el Distrito de Guardabosques de Pisgah y la región circundante. Su misión es promover el acceso a la tierra, la preservación de senderos y el desarrollo de nuevos senderos para todos los ciclistas de montaña.

AGRADECIMIENTO ESPECIALES

El Club de Exploradores quiere dar un enorme GRACIAS a The Hub Pisgah por apoyarnos dos años seguidos proporcionando bicicletas y cascos de forma gratuita. Gracias a su generosidad, tenemos un grupo de Exploradores que quieren adoptar el ciclismo de montaña como pasatiempo, y sabemos que con su apoyo continuo podemos llevar ese sueño al siguiente nivel.

Este programa no sería posible sin nuestros patrocinadores. ¡Gracias!